Vyhodnotenie splnenia požiadaviek na kvalitu povrchovej vody podľa prílohy č. 1 NV SR č. 269/2010 Z. z., časť B (nesyntetické látky) a prílohy č. 1 NV SR č. 167/2015 Z. z. z výsledkov monitorovania v roku 2018

Mapa 3

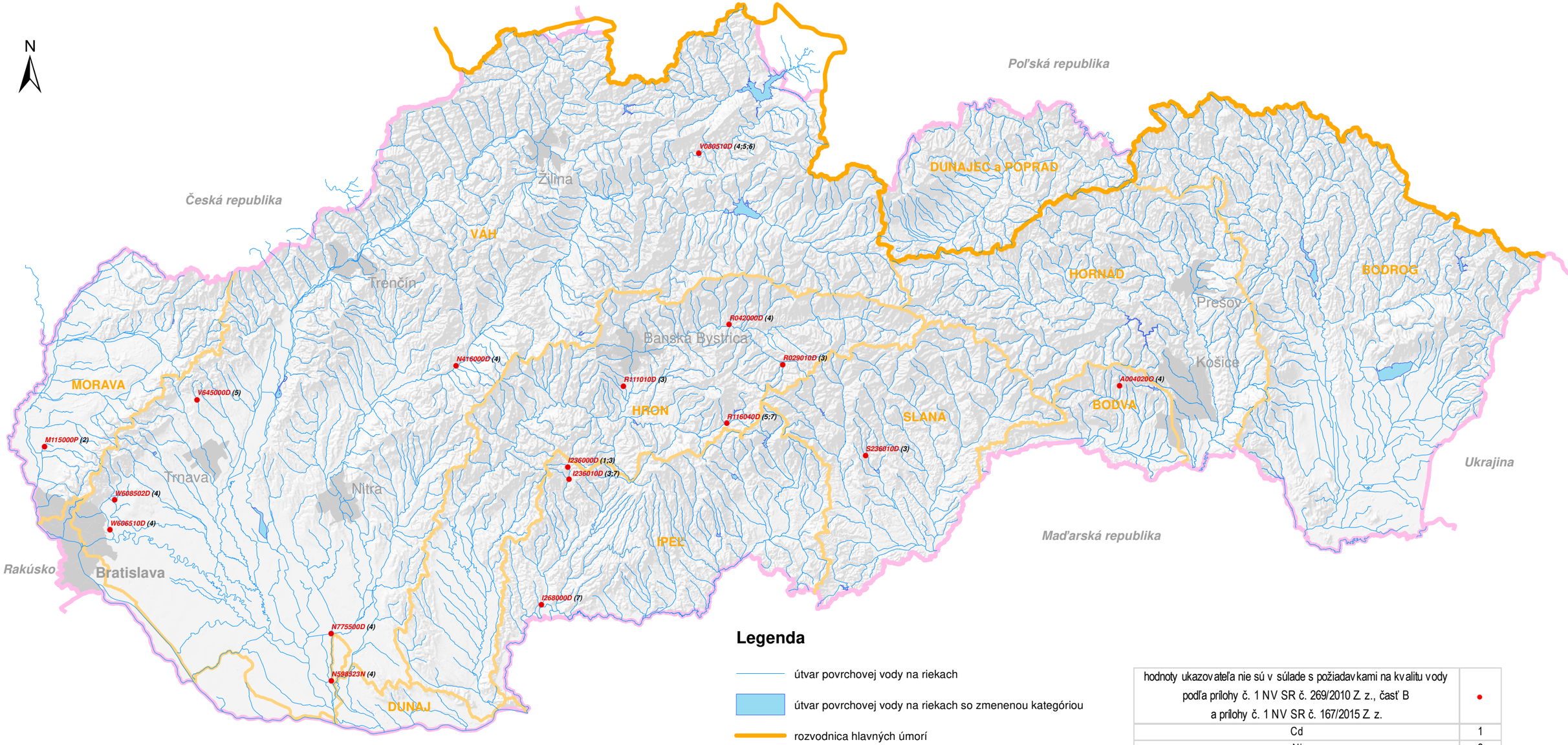

Legenda

útvar povrchovej vody na riekach

útvar povrchovej vody na riekach so zmenenou kategóriou

rozvodnica hlavných úmorí

rozvodnica čiastkových povodí

IPEĽ názov čiastkového povodia

štátna hranica

krajské sídlo

hodnoty ukazovateľa nie sú v súlade s požiadavkami na kvalitu vody podľa prílohy č. 1 NV SR č. 269/2010 Z. z., časť B a prílohy č. 1 NV SR č. 167/2015 Z. z.	●
Cd	1
Ni	2
Pb	3
As	4
Cu	5
Cr	6
Zn	7

Tematický obsah zostavený podľa zákona č. 364/2004 Z. z. v znení neskorších predpisov a NV SR č. 269/2010 Z. z., NV SR č. 167/2015 Z. z.

Podklad – digitálny terénny model SR (25 m) © 2000 CEI SAŽP v súlade so zákonom č. 205/2004 Z. z.

Mierka 1:1 100 000

1 cm = 11 km

0 7,5 15 30 45 60 km

MINISTERSTVO ŽIVOTNÉHO PROSTREDIA SLOVENSKEJ REPUBLIKY

SHMÚ