Bilancované monitorované miesta kvality povrchovej vody na Slovensku v rokoch 2010 a 2009

Mapa 1

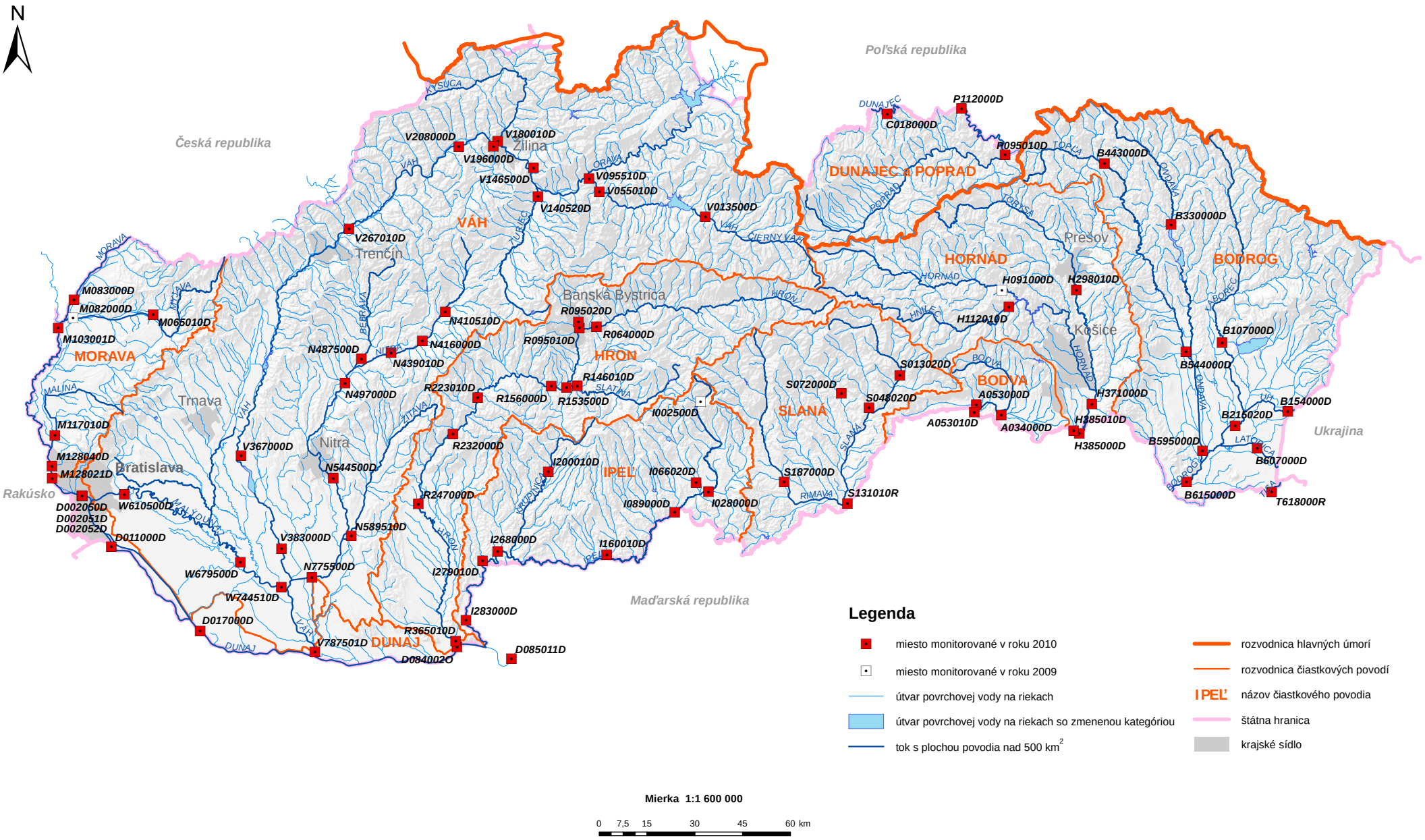

Legenda

- miesto monitorované v roku 2010
- miesto monitorované v roku 2009
- útvar povrchovej vody na riekach
- útvar povrchovej vody na riekach so zmenenou kategóriou
- tok s plochou povodia nad 500 km^2
- rozvodnica hlavných úmorí
- rozvodnica čiastkových povodí
- IPEĽ názov čiastkového povodia
- štátna hranica
- krajské sídlo

Mierka 1:1 600 000

0 7,5 15 30 45 60 km