Monitorované miesta kvality povrchovej vody na Slovensku v roku 2009

Mapa 1

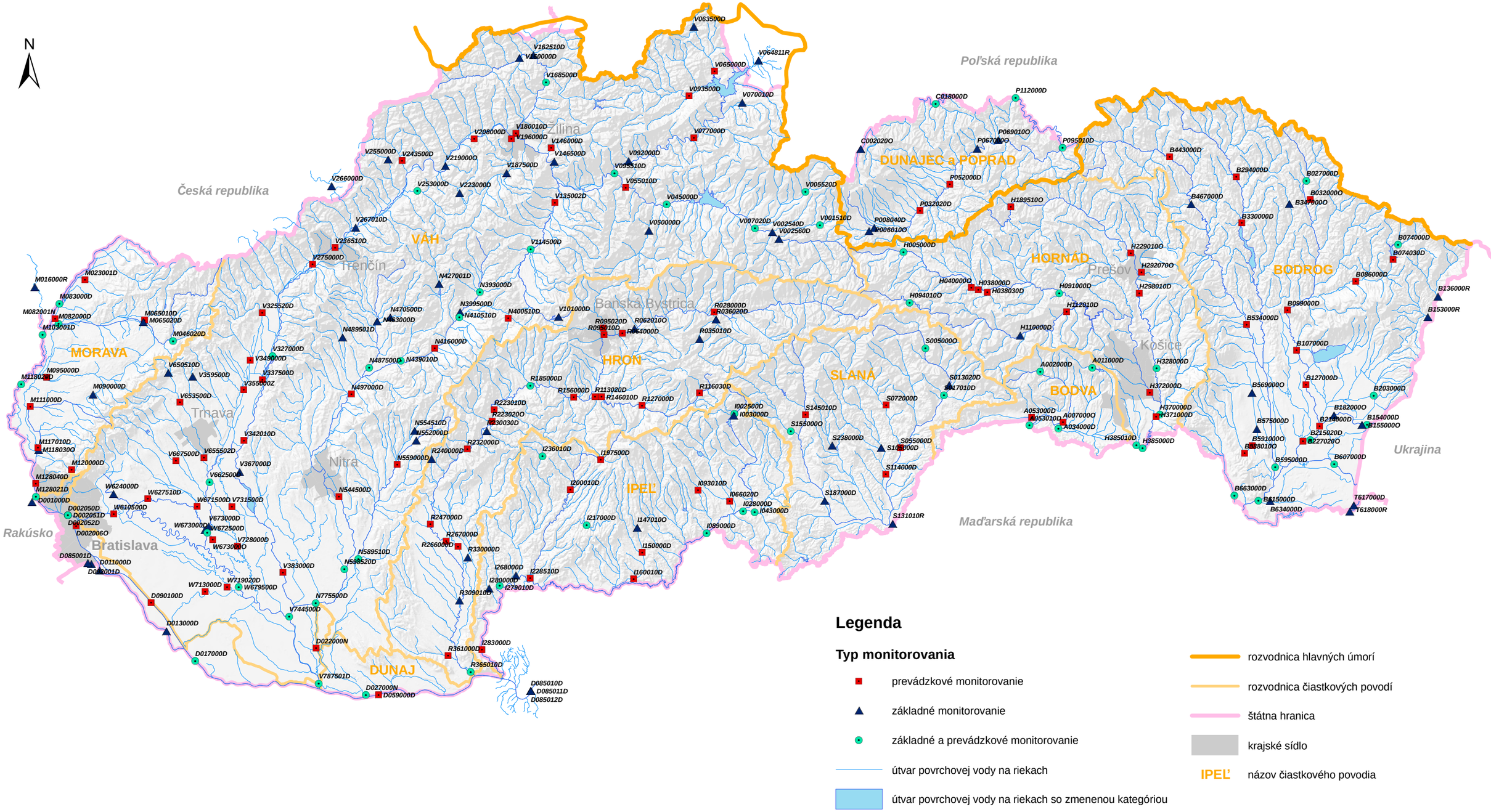

Tematický obsah zostavený podľa zákona č. 364/2004 Z. z. v znení neskorších predpisov organizáciami rezortu životného prostredia SR.
Stav zobrazených údajov – december 2009.

Publikovanie výhradne so súhlasom vydavateľa – MŽP SR. Podklad – digitálny terénny model SR (25 m) © 2000 CEI SAŽP v súlade so zákonom č. 205/2004 Z. z.

Mierka 1:1 100 000

1 cm = 11 km

0 7,5 15 30 45 60 km

© Ministerstvo životného prostredia Slovenskej republiky 2010