# Vyhodnotenie splnenia požiadaviek na kvalitu povrchovej vody podľa Prílohy č. 1 k NV č. 269/2010 Z. z., časť C (syntetické látky) z výsledkov monitorovania v roku 2014

**Mapa 4**

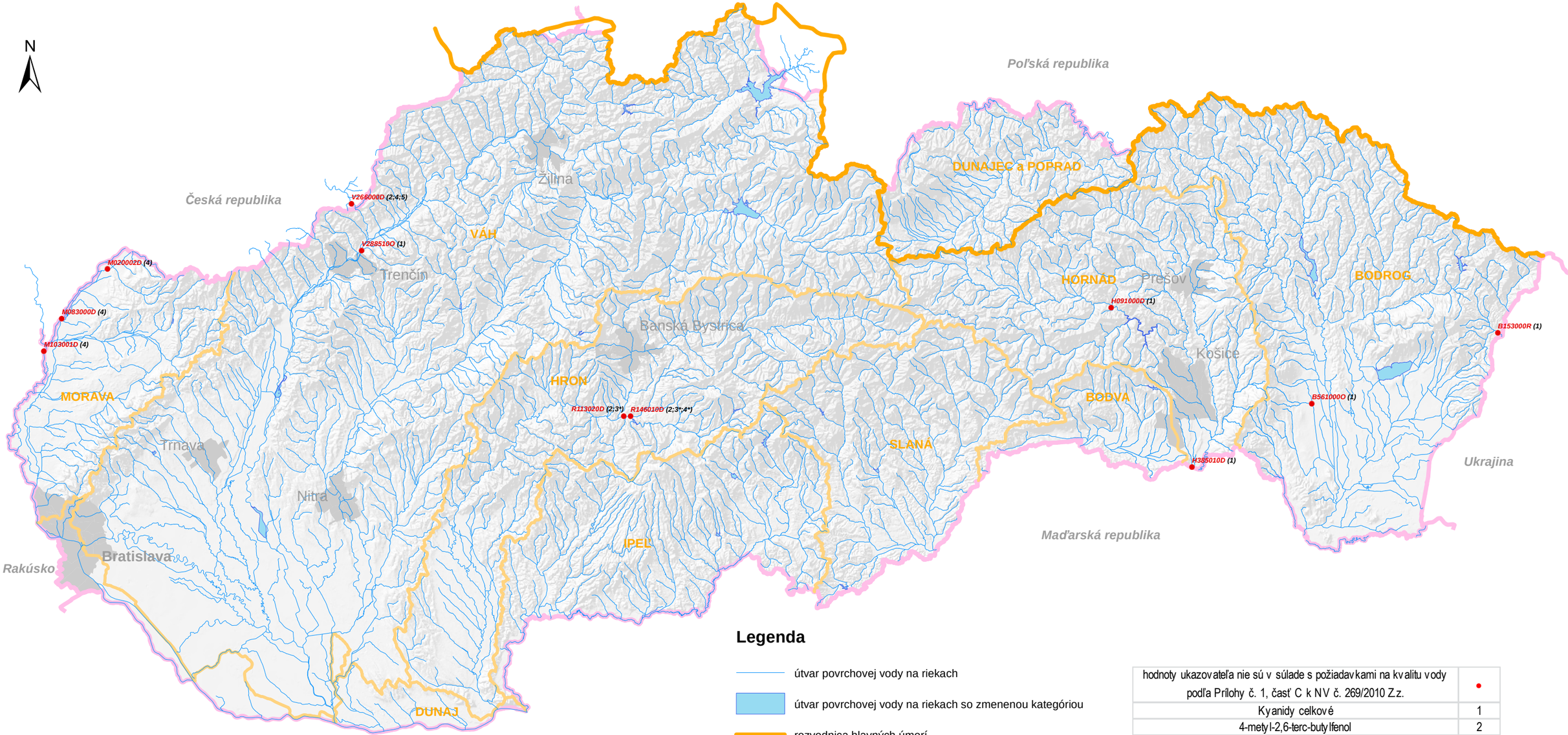


## Legenda

útvar povrchovej vody na riekach

útvar povrchovej vody na riekach so zmenenou kategóriou

rozvodnica hlavných úmorí

rozvodnica čiastkových povodí

IPEĽ názov čiastkového povodia

štátna hranica

krajské sídlo

| | |
|---|---|
| hodnoty ukazovateľa nie sú v súlade s požiadavkami na kvalitu vody podľa Prílohy č. 1, časť C k NV č. 269/2010 Z.z. | ● |
| Kyanidy celkové | 1 |
| 4-metyl-2,6-terc-butylfenol | 2 |
| Fluorantén | 3 |
| Benzo(g,h,i)perylén+Indeno(1,2,3-cd)pyrén | 4 |
| Benzo(b)fluorantén+Benzo(k)fluorantén | 5 |

* - potenciálne nevyhovuje požiadavkám na kvalitu vody podľa NV č. 269/2010 Z.z.

Tematický obsah zostavený podľa zákona č. 364/2004 Z. z. v znení neskorších predpisov a NV č. 269/2010 Z. z.

Podklad – digitálny terénny model SR (25 m) © 2000 CEI SAŽP v súlade so zákonom č. 205/2004 Z. z.

**Mierka 1:1 100 000**

1 cm = 11 km

0 7,5 15 30 45 60 km

Ministerstvo životného prostredia Slovenskej republiky 2015

Slovenský hydrometeorologický ústav