Vyhodnotenie splnenia požiadaviek na kvalitu povrchovej vody podľa Prílohy č. 1 k NV č. 269/2010 Z. z., časť C (syntetické látky) z výsledkov monitorovania v roku 2015

Mapa 4

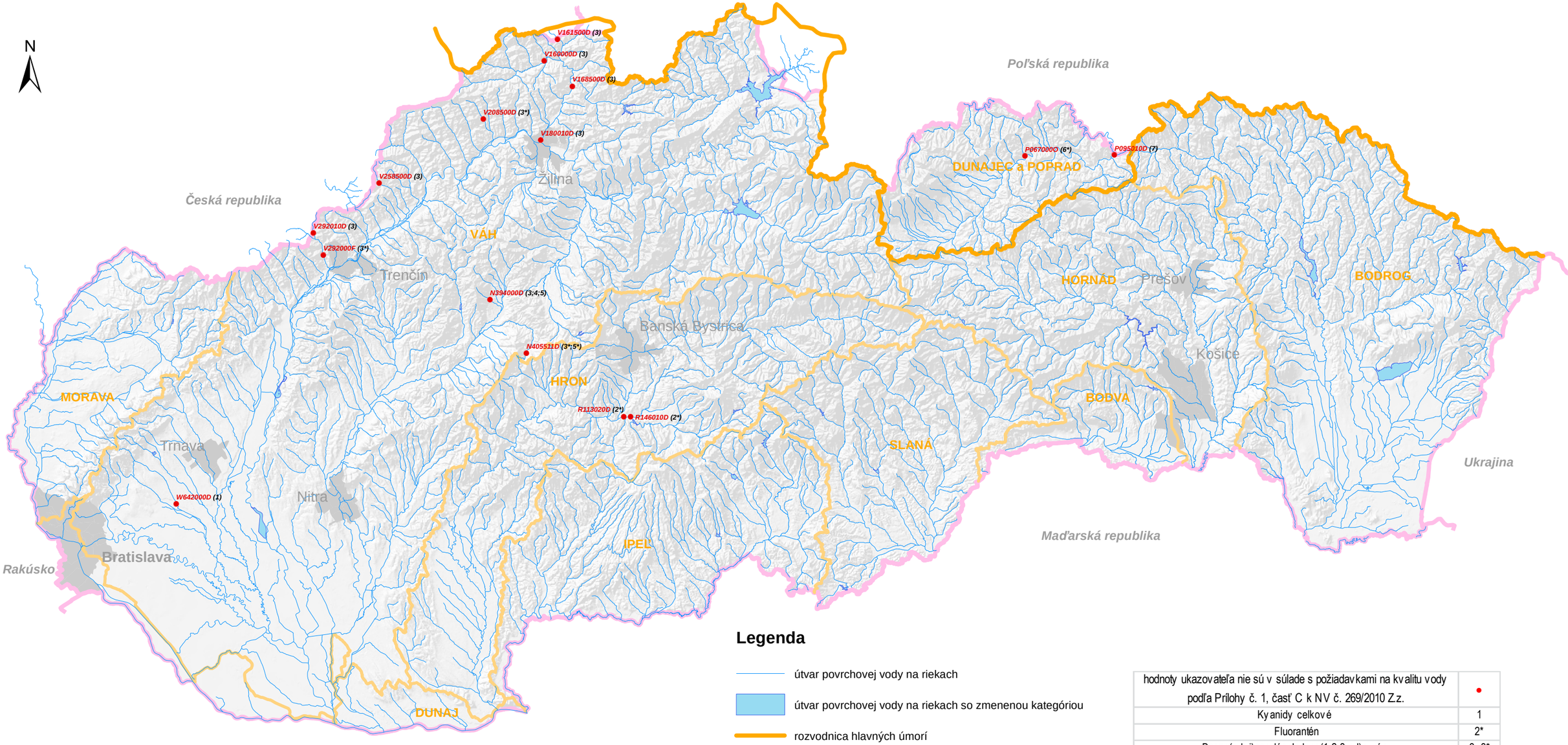

Legenda

útvar povrchovej vody na riekach

útvar povrchovej vody na riekach so zmenenou kategóriou

rozvodnica hlavných úmorí

rozvodnica čiastkových povodí

IPEĽ názov čiastkového povodia

štátna hranica

krajské sídlo

hodnoty ukazovateľa nie sú v súlade s požiadavkami na kvalitu vody podľa Prílohy č. 1, časť C k NV č. 269/2010 Z.z.	●
Kyanidy celkové	1
Fluorantén	2*
Benzo(g,h,i)perylén+Indeno(1,2,3-cd)pyrén	3, 3*
Benzo(b)fluorantén+Benzo(k)fluorantén	4
Benzo(a)pyrén	5, 5*
DEHP	6*
PCB	7

* - potenciálne nevyhovuje požiadavkám na kvalitu vody podľa NV č. 269/2010 Z.z.

Tematický obsah zostavený podľa zákona č. 364/2004 Z. z. v znení neskorších predpisov a NV č. 269/2010 Z. z.

Podklad – digitálny terénny model SR (25 m) © 2000 CEI SAŽP v súlade so zákonom č. 205/2004 Z. z.

Mierka 1:1 100 000

1 cm = 11 km

0 7,5 15 30 45 60 km

Ministerstvo životného prostredia Slovenskej republiky 2016

Slovenský hydrometeorologický ústav