Vyhodnotenie splnenia požiadaviek na kvalitu povrchovej vody podľa prílohy č. 1 NV SR č. 269/2010 Z. z., časť B (nesyntetické látky) a prílohy č. 1 NV SR č. 167/2015 Z. z. z výsledkov monitorovania v roku 2022

Mapa 3

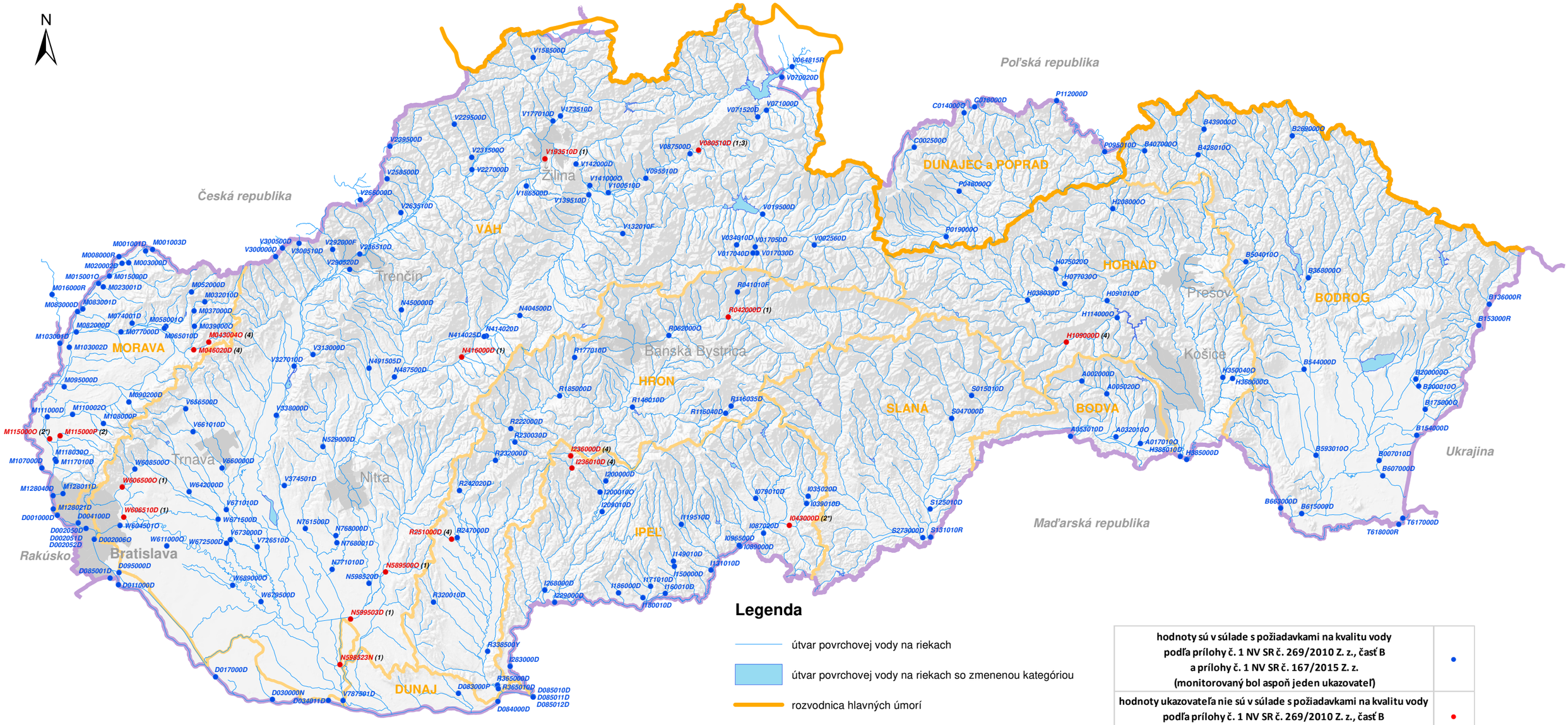

hodnoty sú v súlade s požiadavkami na kvalitu vody podľa prílohy č. 1 NV SR č. 269/2010 Z. z., časť B a prílohy č. 1 NV SR č. 167/2015 Z. z. (monitorovaný bol aspoň jeden ukazovateľ)	●
hodnoty ukazovateľa nie sú v súlade s požiadavkami na kvalitu vody podľa prílohy č. 1 NV SR č. 269/2010 Z. z., časť B a prílohy č. 1 NV SR č. 167/2015 Z. z.	●
As	1
Ni	2, 2*
Cr	3
Zn	4

* - potenciálne nevyhovuje požiadavkám NV SR č. 269/2010 Z. z. a NV SR č. 167/2015 Z. z.

Obsah zostavený podľa zákona č. 364/2004 Z. z. v znení neskorších predpisov, NV SR č. 269/2010 Z. z. v znení neskorších predpisov a NV SR č. 167/2015 Z. z.

Podklad – digitálny terénny model SR (25 m) © 2000 CEI SAŽP v súlade so zákonom č. 205/2004 Z. z.

Mierka 1:1 100 000

1 cm = 11 km

0 7,5 15 30 45 60 km

MINISTERSTVO ŽIVOTNÉHO PROSTREDIA SLOVENSKEJ REPUBLIKY

SHMÚ