Vyhodnotenie splnenia požiadaviek na kvalitu povrchovej vody podľa prílohy č. 1 NV SR č. 269/2010 Z. z., časť C (syntetické látky) a prílohy č. 1 NV SR č. 167/2015 Z. z. z výsledkov monitorovania v roku 2022

Mapa 4

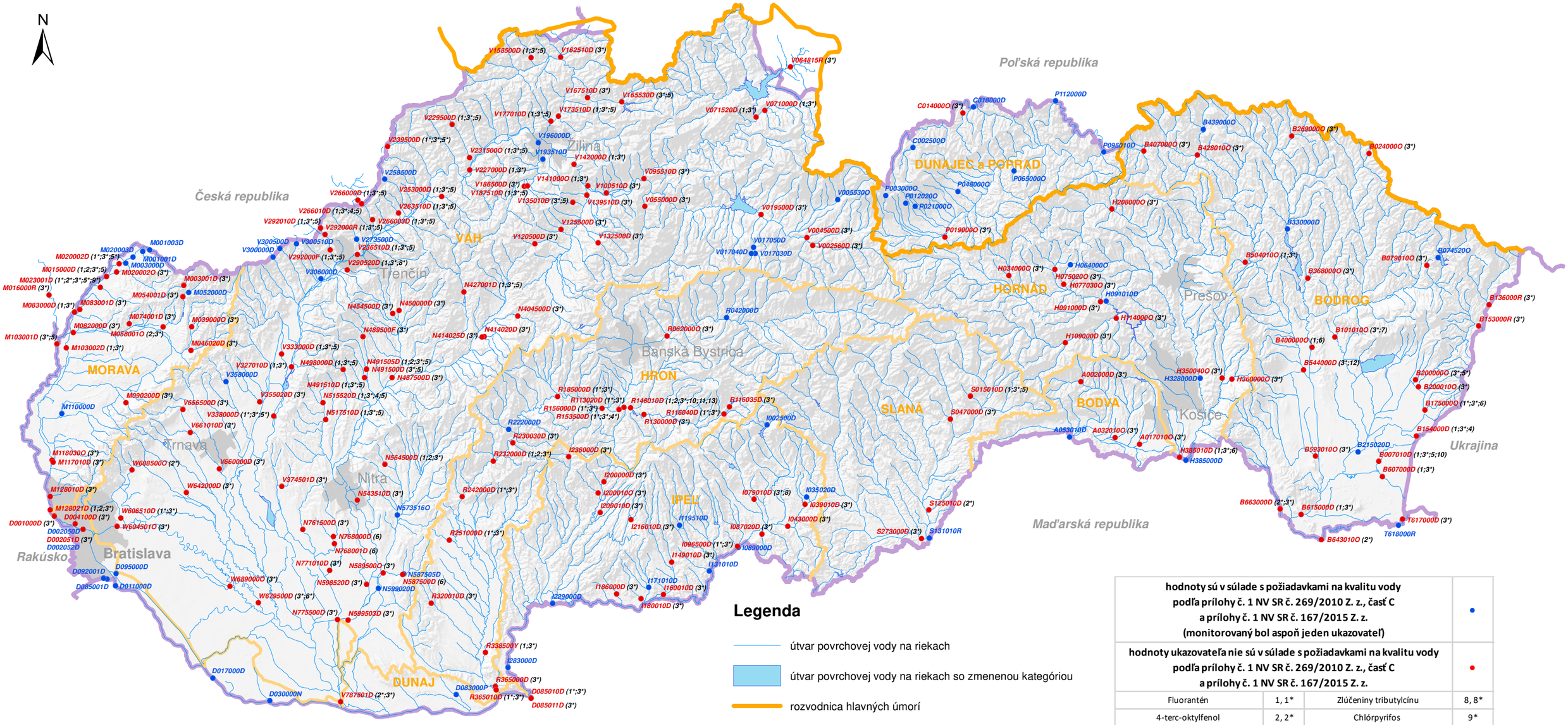

Legenda

- útvar povrchovej vody na riekach
- útvar povrchovej vody na riekach so zmenenou kategóriou
- rozvodnica hlavných úmorí
- rozvodnica čiastkových povodí
- IPEĽ – názov čiastkového povodia
- štátna hranica
- krajské sídlo

hodnoty sú v súlade s požiadavkami na kvalitu vody podľa prílohy č. 1 NV SR č. 269/2010 Z. z., časť C a prílohy č. 1 NV SR č. 167/2015 Z. z. (monitorovaný bol aspoň jeden ukazovateľ)			●
hodnoty ukazovateľa nie sú v súlade s požiadavkami na kvalitu vody podľa prílohy č. 1 NV SR č. 269/2010 Z. z., časť C a prílohy č. 1 NV SR č. 167/2015 Z. z.			●
Fluorantén	1, 1*	Zlúčeniny tributylcínu	8, 8*
4-terc-oktylfenol	2, 2*	Chlórpyrifos	9*
Benzo(a)pyrén	3*	4-nonylfenol	10
Benzo(b)fluorantén	4, 4*	Antracén	11
Benzo(g,h,i)perylén	5, 5*	4-metyl-2,6-di-terc butylfenol	12
Celkové kyanidy	6	Pentachlórfenol	13
PCB a jeho kongenéry	7		

* - potenciálne nevyhovuje požiadavkám NV SR č. 269/2010 Z. z. a NV SR č. 167/2015 Z. z.

Obsah zostavený podľa zákona č. 364/2004 Z. z. v znení neskorších predpisov, NV SR č. 269/2010 Z. z. v znení neskorších predpisov a NV SR č. 167/2015 Z. z.

Podklad – digitálny terénny model SR (25 m) © 2000 CEI SAŽP v súlade so zákonom č. 205/2004 Z. z.

Mierka 1:1 100 000

1 cm = 11 km

0 7,5 15 30 45 60 km

MINISTERSTVO ŽIVOTNÉHO PROSTREDIA SLOVENSKEJ REPUBLIKY

SHMÚ